

ALTFRIESISCHES HAUS in Keitum

Sylter Wohnkultur um 1825



Ein Besuch im Altfriesischen Haus in Keitum versetzt Sie in das Sylter Leben des 18. und 19. Jahrhunderts. Lernen Sie *Alkoven* und *Piisel* kennen. Wo man „einen Zahn zulegen“ müsste, erfahren Sie ganz nebenbei am offenen Herd in der *Kööken*. Die originale Einrichtung der Küche und der Stuben erlaubt einen Einblick in die damalige Wohnkultur einer Kapitänsfamilie. Die Wände sind gefliest, die Mitbringsel der Seeleute erzählen von der Seefahrt und die Speisekammer vom kargen Leben auf der Insel. Im 19. Jahrhundert war das Haus Wohnsitz des Sylter Chronisten C. P. Hansen. Der Lehrer und Chronist, Sammler, Zeichner und erster Museumsbetreiber auf der Insel wird mit seinen Schriften, Bildern und Sammlungen in zwei Räumen vorgestellt.



Öffnungszeiten

Ostern bis Oktober
Montag - Freitag
10 - 17 Uhr
Samstag, Sonn- & Feiertag
11 - 17 Uhr

November bis Ostern
Mittwoch - Samstag
12 - 16 Uhr

Altfriesisches Haus
Am Kliff 13
25980 Sylt/Keitum
Tel. 04651|311 01

Wir freuen uns auf Ihren Besuch!



Die Söl'ring Foriining ist Träger der Museen.

Unser Kultur- und Heimatverein Söl'ring Foriining wurde 1906 gegründet. Im Rahmen unserer Kulturarbeit betreiben wir vier museale Einrichtungen und widmen uns aktiv dem Denkmalschutz. Drei weitere zentrale Ziele des Vereins: die Pflege der friesischen Sprache und des Brauchtums, der Küstenschutz und -als größter Naturschutzverein auf der Insel- der Schutz unserer einmaligen Natur.

Unterstützen Sie unsere Arbeit durch Ihre Mitgliedschaft in der **Söl'ring Foriining**, im **Freunde-kreis Sölring Museen** oder durch Ihre Spende, damit Inselgeschichte, Kunst und Kultur auch weiterhin so eindrucksvoll und wirklichkeitsnah präsentiert werden können.

Mitglieder haben u.a. freien Eintritt in alle Museen.

Söl'ring Foriining
Am Kliff 19 a
25980 Sylt / Keitum
Tel. 04651|328 05
www.soelring-foriining.de

KEITUM KULTUR /// Kombiticket

Erwachsene 13,00 Euro / Kinder 6,50 Euro

- Inselweite Linienbus An- und Abreise nach Keitum
- Eintritt in das *Sylter Heimatmuseum* und das *Altfriesische Haus*

Tickets erhältlich im Bus und in den bekannten Vorverkaufsstellen.



Sölring Museen

Inselgeschichte, Kunst & Kultur



Kulturarbeit | Landschaftsschutz | Denkmalpflege

Sylter HEIMATMUSEUM in Keitum

Eintauchen in die Sylter Kultur



Im historischen Kapitänshaus direkt am Keitumer Kliff führt ein Rundgang durch die von der Seefahrt geprägte Inselgeschichte. Walfang brachte den Insulanern im 17. & 18. Jhd. bis dahin unbekanntem Wohlstand. Geschirr, Gläser, Silber- & Messingsachen aus dieser Zeit sind ebenso zu besichtigen wie die Sylter Trachten. Sylter Persönlichkeiten: der politische Vordenker Uwe Jens Lornsen oder die Dichter Johann Erichsen und Emil Mungaard werden vorgestellt. Ab ca. 1850 zog das besondere Licht und die einmalige Dünenlandschaft immer mehr Künstler auf die Insel, deren Werke und Biografien in den Galerieräumen in Sonderausstellungen präsentiert werden. Der nachempfundene Kampener „Ziegenstall“ von Valeska Gert beleuchtet schlaglichtartig das Sylter Nachtleben nach dem 2. Weltkrieg.

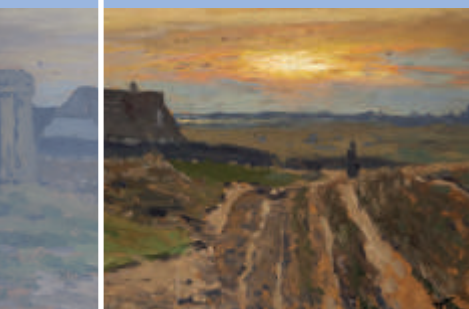

Öffnungszeiten

Ostern bis Oktober

Montag - Freitag
10 - 17 Uhr
Samstag, Sonn- & Feiertag
11 - 17 Uhr

November bis Ostern

Mittwoch - Samstag
12 - 16 Uhr

Sylter Heimatmuseum
Am Kliff 19
25980 Sylt/ Keitum
Tel. 04651 | 316 69

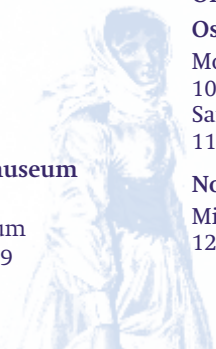

DENGHOOG in Wenningstedt

Ein Ganggrab der jüngeren Steinzeit



Der Denghoog ist eines der bedeutendsten Jungsteinzeit-Gräber in Nordeuropa, etwa 5.200 Jahre alt. Die Deutung des Namens Denghoog ist strittig, wohl am Wahrscheinlichsten „Hügel auf der Wiese“, lag er doch noch vor 100 Jahren frei in der Landschaft. Bei der Ausgrabung 1868 war die Grabkammer noch vollkommen unberührt. Seit 1982 ist der vormals verstürzte Gang für Besucher wieder zugänglich, der bequeme Einstieg erfolgt jedoch von oben durch eine Öffnung zwischen zwei Findlingen hinab in den Innenraum. Der Denghoog ist Bestandteil einer der 3 Touren der „hünen.kulTour“, die zur Entdeckung der archäologischen Vor- und Frühgeschichte der Insel Sylt einladen. Ein Teil der Ausgrabungsfunde wird im Sylter Heimatmuseum präsentiert.

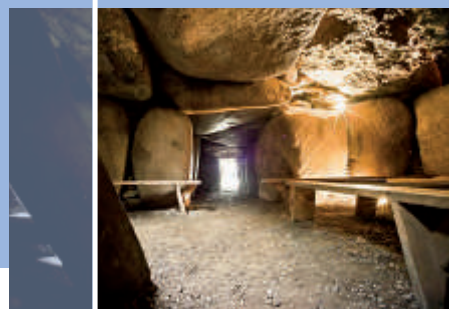

Öffnungszeiten

Mai bis September

Montag - Freitag
10 - 17 Uhr
Samstag, Sonn- & Feiertag
11 - 17 Uhr

April und Oktober

Montag - Freitag
10 - 16 Uhr
Samstag, Sonn- & Feiertag
11 - 16 Uhr

Großsteingrab Denghoog
An der Friesenkapelle
25996 Wenningstedt/Sylt
Tel. 04651 | 328 05

VOGELKOJE in Kampen

Vom Entenfang zum Entenschutz



Hier im ältesten Wald der Insel, der 1767 mit einem Süßwasserteich direkt am Rande des salzigen Wattenmeeres angelegt wurde und seit 1935 sich als Naturschutzgebiet entfalten darf, gibt es viel zu entdecken – zahlreiche Infotafeln am Wegesrand machen auf Highlights aus Natur und Kultur aufmerksam. Vogelkojen dienten in den letzten zwei Jahrhunderten dem Wildentenfang, der eine wichtige Nahrungs- und Erwerbsquelle für die Sylter Bevölkerung war. Genießen Sie Ihren Spaziergang durch den verwunschenen Erlbruchwald und verweilen Sie auf der Plattform am Deich. Sie können die originalgetreu hergerichtete Fangpfeife entdecken und in den zwei Kojenhäusern den mühsamen Alltag damaliger Kojenwärter nachempfinden sowie viele eindrucksvolle Phänomene der Natur erfahren.



Öffnungszeiten

Mai bis September

Montag - Freitag
10 - 17 Uhr
Samstag, Sonn- & Feiertag
11 - 17 Uhr

April und Oktober

täglich 11 bis 16 Uhr

Vogelkoje Kampen
zwischen Kampen und List
beim Restaurant Vogelkoje
Tel. 04651 | 87 10 77

